

!Pasa a la acción!

!Con todos los sentidos!

Los buenos exploradores utilizan todos los sentidos y todos los recursos de que disponen para captar lo que les rodea. Con la ayuda de los adultos, puedes grabar sonidos, vídeos o fotos con el teléfono móvil y también hacer dibujos artísticos.

Te proponemos...
Comparte tu experiencia del valle del Madriu-Perafita-Claror en las redes sociales e identifica las imágenes con la etiqueta #vallimadriuperafitaclaror.



Sabías que...

Los zorros marcan el territorio dejando sus excrementos en lugares visibles. Podemos encontrar excrementos de zorro en los caminos o encima de piedras y, si han comido frutos, pueden tener colores rojizos.



¡Descúbreme!

Seguimiento de la pista de los animales.

Abre bien los ojos y los oídos. A lo largo del recorrido puedes encontrar rastros que nos dan pistas de los animales que viven en el valle del Madriu. Haz fotografías y pégalas aquí.

Utiliza el juego de las parejas para saber de qué animales son.

Itinerario DE ENTREMESAIGÜES

CUADERNO DE CAMPO

Descubre los secretos del valle del Madriu



5-8 años 1 h 30 min circular fácil



¡Descúbreme!

La despensa del bosque.

Los frutos y las semillas de las plantas que encontramos a lo largo del camino sirven de alimento a muchos animales del bosque. Pide a los adultos que te ayuden a identificar los que has encontrado y a ponerles un nombre.

Elige los que hayas observado en el recorrido y pinta los dibujos.

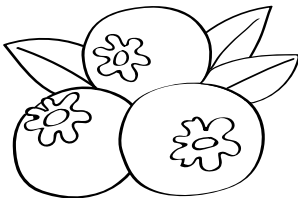
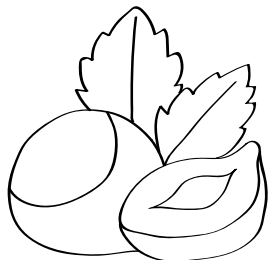
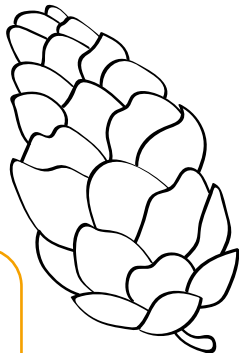
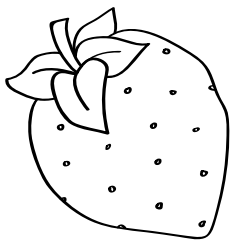

Recuerda...

Debemos respetar las plantas y los frutos del bosque. Los animales que viven allí no pueden ir al supermercado a comprar.

! Todo listo!



!Hola, explorador/a!
Soy la raposa Mena. Vivo en el valle del Madriu y ayer por la tarde, al volver de dar una vuelta, me di cuenta de que había perdido todo lo que había recogido para llevarme a la madriquera. !La mochila debía estar agujereada!
?Me ayudas a encontrarlo de nuevo?
Abre bien los ojos y descubrirás mis rincones favoritos.

- 1 Carretera de la Plana
- 2 Camino empedrado comunal
- 3 Fuente del Botgot
- 4 Fuente Feixadera
- 5 Bordas de Entremesaigües
- 6 Camino empedrado del Madriu
- 7 Carretera de la Plana

Para acompañarme en la aventura no olvidéis llevar: **calzado cómodo, cantimplora**, algo para **comer** durante el trayecto y **protección solar**.
Y también: un **lápiz y colores**, unos **prismáticos** y el **juego de las parejas** que has preparado en casa.

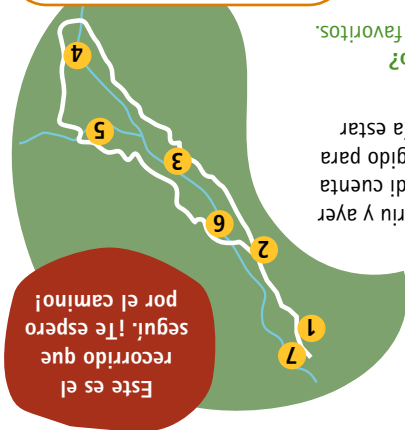

!Descúbreme!

Constructores de piedra seca.

Los habitantes del valle eran expertos en la técnica de construcción de piedra seca. Y tú, ¿te atreves con ello?
Observa de cerca una de estas construcciones e intenta levantar un muro con esta técnica. Coge piedras que encuentres por el camino. Rega aquí una foto del resultado.
Explica cómo te ha ido la experiencia.

!Descúbreme!

Paisaje de fuentes, bordas y cabañas.

Durante el itinerario, has podido observar la huella que los ganaderos y agricultores dejaron en este paisaje.
¿Sabrías identificar estas construcciones?
Relaciona estos dibujos con su nombre.

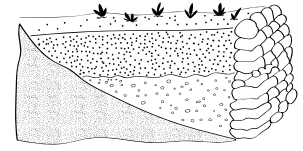
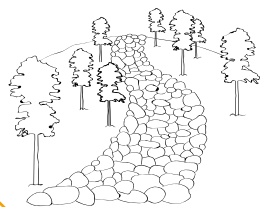
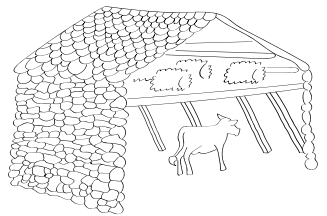

- BORDA
- CAMINO EMPEDRADO
- BANCAL CON MURO DE PIEDRA SECA

Sabrías que...

Los primeros habitantes del territorio escogieron este lugar con la astucia de una raposa. ¿Por qué eligieron Entremesaigües?
Te dará una pista: "No tengo ningún color, no desprendo ningún olor y, en tiempo de calor, yo calmo el ardor; ¿quien soy?"

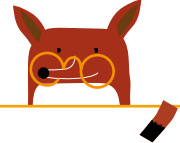

!Venga, hacia arriba!

Camino empedrado comunal.

Coge una rama que encuentres por el suelo y hazte un bastón: te ayudará durante la subida.
Por el camino, seguro que has visto muchos **árboles diferentes**. Recoge algunas hojas que encuentres por el suelo y cálcalas para conservar su forma.

Sabrías que...

La madera del avellano es flexible y elástica; por eso los pastores la aprovechan para fabricar sus bastones. Antiguamente se le atribuían virtudes mágicas. ¡Las hechiceras y los magos confeccionaban con esta madera sus varitas!

